



WOJSKOWY INSTYTUT HIGIENY I EPIDEMIOLOGII
im. gen. Karola Kaczkowskiego
01-163 Warszawa, ul. Kozielska 4
tel. 261 853 101 fax 261 853 133
e-mail: kancelaria.jawna@wihe.pl



OGŁOSZENIE O ZAMÓWIENIU

*Zaproszenie do złożenia oferty cenowej na:
„Dostawa i montaż mebli laboratoryjnych dla ODiZZB WIHE w Puławach”.*

1. Zamawiający:

Wojskowy Instytut Higieny i Epidemiologii im. gen. Karola Kaczkowskiego w Warszawie

Adres: ul. Kozielska 4; 01 - 163 Warszawa

Tel.: 261853101

Faks: 261853133

e-mail: kancelaria.jawna@wihe.pl

NIP: 527-020-62-63

REGON: 010190547

KRS 0000141719

Adres strony internetowej: www.wihe.pl

2. Tryb udzielenia zamówienia:

Rozeznanie rynku.

Do powyższego zamówienia nie ma zastosowania ustawa z dnia 29 stycznia 2004 r. – Prawo zamówień publicznych (tekst. jednolity Dz. U. z 2019 r. poz. 1843). Podstawa prawna – art. 4 pkt 8 ustawy Pzp.

3. Opis przedmiotu zamówienia:

- 1) Przedmiotem zamówienia jest dostawa i montaż mebli laboratoryjnych dla ODiZZB WIHE w Puławach.

CPV: 39180000-7 Meble laboratoryjne

- 2) Szczegółowy zakres przedmiotu zamówienia zawarty jest w *Arkuszu informacji cenowo-techniczno-eksploatacyjnej*, stanowiącym Załącznik nr 1 do niniejszego *Zaproszenia do złożenia oferty cenowej*.
- 3) Zamawiający nie dopuszcza składania ofert częściowych.
- 4) Zamawiający nie dopuszcza możliwości składania ofert wariantowych.
- 5) Koszty transportu (dostawy) oraz montażu pokrywa Wykonawca.
- 6) Na pisemną prośbę Zamawiającego Wykonawca zobowiązany jest dostarczyć dokumenty (materiały) z dokładnym opisem oferowanego asortymentu/towaru potwierdzające zgodność z przedmiotem zamówienia i wymaganiami Zamawiającego.

4. Ofertę stanowi wypełniony i podpisany przez Wykonawcę:

1. Arkusze informacji cenowo-techniczno-eksploatacyjnej (stanowiący załącznik nr 1 do niniejszego Zaproszenia do złożenia oferty cenowej)
2. Arkusze obliczenia ceny (stanowiący załącznik nr 1a do niniejszego Zaproszenia do złożenia oferty cenowej).

5. Termin realizacji zamówienia: do 98 dni od dnia podpisania umowy.

6. Warunki płatności: przelew do 14 dni.

Zamawiający na podstawie art. 4 ust. 3 ustawy z dnia 9 listopada 2018 r. o elektronicznym fakturowaniu w zamówieniach publicznych, koncesjach na roboty budowlane lub usługi oraz partnerstwie publiczno-prywatnym wyłącza możliwość stosowania przez wykonawcę względem zamawiającego ustrukturyzowanych faktur elektronicznych w związku z realizacją niniejszego zamówienia.

7. Miejsce i termin składania ofert: Wojskowy Instytut Higieny i Epidemiologii, Kancelaria jawna WIHE (bud. nr 1 pok. nr 7), ul. Kozielska 4, 01-163 Warszawa.

Termin składania ofert do 10.03.2020 r. godz. 09:00.

8. Sposób składania ofert:

- 1) Osobiście (Kurierem), w miejscu wskazanym w pkt. 7;
- 2) pocztą, na adres: Wojskowy Instytut Higieny i Epidemiologii, ul. Kozielska 4, 01-163 Warszawa;

3) **drogą elektroniczną, na adres: arkadiusz.ferski@wihe.pl; w (PDF).**

W przypadku złożenia oferty w sposób podany w pkt. 3 Zamawiający zastrzega sobie prawo żądania od Wykonawcy potwierdzenia w formie pisemnej treści złożonej oferty.

Ofertę należy oznaczyć w tytule wiadomości:

„Oferta na dostawę i montaż mebli laboratoryjnych dla ODIZZb WIHE w Puławach - Spr. nr: 06/PON30/D/ODiZZB/CoE65/20”.

9. Kryteria oceny ofert:

Cena – waga 80% (max. 80 pkt)

W kryterium **Cena (C)** – waga **80%**, oferta Wykonawcy może otrzymać maksymalnie 80 pkt. Liczba punktów w ww. kryterium obliczona zostanie według wzoru:

$$C = \frac{\text{najniższa oferowana cena brutto spośród zakwalifikowanych ofert}}{\text{cena brutto badanej oferty}} \times 100 \text{ pkt.} \times \text{waga kryterium (80\%)}$$

W kryterium **Udzielona gwarancja (G)** – waga **20%**, oferta Wykonawcy może otrzymać maksymalnie 20 pkt.

Liczba punktów w ww. kryterium obliczona zostanie według wzoru:

$$G = \frac{\text{Okres gwarancji badanej oferty}}{\text{Maksymalny okres gwarancji wskazany przez Zamawiającego (60 miesięcy)}} \times 100 \text{ pkt.} \times \text{waga kryterium (20\%)}$$

Wykonawca może zaoferować minimalny okres udzielonej gwarancji 24 miesiące od dnia protokolarnego odbioru przedmiotu zamówienia, maksymalnie 60 miesięcy.

Wskazanie terminu udzielonej gwarancji dłuższego niż 60 miesięcy skutkować będzie przyjęciem Przez Zamawiającego do obliczeń punktów w rankingu ofert terminu 60 miesięcy gwarancji.

W przypadku wyboru takiej oferty jako najkorzystniejszej Wykonawcę wiązać będzie termin gwarancji faktycznie wskazany w ofercie.

Zaproponowanie gwarancji poniżej 24 miesięcy spowoduje odrzucenie oferty jako niezgodnej z opisem przedmiotu zamówienia.

Wykonawca uzyska łącznie liczbę punktów (P) za kryterium ceny (C) i udzielonej gwarancji (G) według wzoru: $P = C + G$

Ofertą najkorzystniejszą będzie oferta, która uzyska łącznie najwyższą ilość punktów. Punkty obliczane będą z dokładnością do dwóch miejsc po przecinku.

10. Informacje o formalnościach, jakie powinny zostać dopełnione po wyborze oferty w celu zawarcia umowy w sprawie zamówienia publicznego:

Z Wykonawcą, którego oferta zostanie wybrana jako najkorzystniejsza zostanie podpisana umowa (Projekt umowy zawiera Załącznik nr 2 do niniejszego *Zaproszenia do złożenia oferty cenowej*).

11. Informacja o złożonych ofertach oraz informacja o udzieleniu zamówienia zostanie podana na stronie internetowej Zamawiającego www.wihe.pl.

Zamawiający zastrzega sobie prawo unieważnienia postępowania w całości lub w części bez podania przyczyny.

12. Osoby wyznaczone do kontaktowania się z Wykonawcami:

1) w sprawach dotyczących opisu przedmiotu zamówienia:

Bożena Wlizło-Skowronek – tel. 261 519 837, e-mail: b.wlizlo-skowronek@wihe.pulawy.pl

Katarzyna Skuza – tel. 261 519 826, e-mail: katarzyna.skuza@wihe.pulawy.pl

2) w sprawach formalnych:

Arkadiusz Ferski – tel. 261 853 185, e-mail: arkadiusz.ferski@wihe.pl.

Załączniki do niniejszego Zaproszenia do złożenia oferty cenowej:

- 1) *Załącznik nr 1- Arkusz informacji cenowo-techniczno-eksploatacyjnej*
- 2) *Załącznik nr 1a – Arkusz obliczenia ceny*
- 3) *Załącznik nr 2- Projekt umowy*
- 4) *Załącznik nr 3- Rysunek poglądowy rozkładu mebli w laboratorium*

DYREKTOR
WOJSKOWEGO INSTYTUTU HYGIENY I EPIDEMIOLOGII

płk dr.h. med. Adam ZIEMBA

Arkusz informacji cenowo-techniczno-eksploatacyjnej

Oferta na dostawę i montaż mebli laboratoryjnych dla ODiZZB WIHE w Puławach

Lp.	Informacje ogólne	Parametr (wartość) wymagany/a	Parametr (wartość) Oferowany/a (Wypełnia Wykonawca) Tak/Tak-podać/Nie*
1	2	3	4
INFORMACJE OGÓLNE DOTYCZĄCE WYKONAWCY			
1	Pełna nazwa Wykonawcy	Tak - podać	
2	Dokładny adres Wykonawcy	Tak - podać	
3	Nr wpisu do Krajowego Rejestru Sądowego lub ewidencji działalności gospodarczej Wykonawcy	Tak - podać	
4	NIP	Tak - podać	
5	REGON	Tak - podać	
6	Tel.	Tak - podać	
7	Fax	Tak - podać	
8	Strona www. Wykonawcy (o ile posiada)	Tak - podać	
9	Osoba upoważniona do kontaktu z Zamawiającym po stronie Wykonawcy (tel., fax)	Tak - podać	
10	Adres e-mail ww. osoby	Tak - podać	
11	Osoba uprawniona/upoważniona do podpisania umowy	Tak - podać	
12	Warunki płatności – 14 dni, licząc od dnia dostarczenia faktury z załączonym i podpisanym przez Zamawiającego Protokołem zdawczo-odbiorczym	Tak	

II OBIĘTA CENOWA

13	Cena ofertowa brutto w zł	Tak-podać z uwzględnieniem wypełnionego załącznika nr 1a (Arkusz obliczenia ceny) do Zaproszenia do złożenia oferty cenowej zł Słownie:
-----------	----------------------------------	---	--------------------------------------

III OBIĘTA TECHNICZNO - EKSPLOATACYJNA
A WYMAGANIA OGÓLNE I TECHNICZNE

14.	<p>1) Stół laboratoryjny przysięcienny narożny: (5640x4600)x900x900 mm</p> <ul style="list-style-type: none"> - stelaż- konstrukcja nośna stalowa, wzmocniona umożliwiająca postawienie urządzeń o masie całkowitej ok. 400-500kg. - blat z materiału łatwo zmywalnego, odpornego na wilgoć i chemiczne substancje dezynfekcyjne (np. alkohol etylowy 70%, podchloryn, nadtlenek wodoru) o grubości 20 mm +/- 4 mm - szafki (pod blatem) na kółkach: 1x 1200 z 2x szufladą 2x drzwi, 4x 600 z 2 szufladami i zamek, 2x 1200 z 2 szufladami, zamek 	Tak – podać	
15.	<p>2) Parapet: 3620x300(315) mm</p> <ul style="list-style-type: none"> - blat z materiału łatwo zmywalnego, odpornego na wilgoć i chemiczne substancje dezynfekcyjne (np. alkohol etylowy 70%, podchloryn, nadtlenek wodoru) o grubości 20 mm +/- 4 mm, z otworami i żaluzjami nad grzejnikiem CO, połączenie z blatem stołu, - obróbka montażowa – podczas montażu wypoziomowanie blatu 	Tak - podać	
16.	<p>3) Stół laboratoryjny wyspowy z nadstawką jednopółkową 1810 (+/- 10 mm) x1350x900/1450:</p>	Tak - podać	

	<ul style="list-style-type: none"> - stelaż- konstrukcja nośna stalowa - blat z materiału łatwo zmywalnego, odpornego na wilgoć i chemiczne substancje dezynfekcyjne (np. alkohol etylowy 70%, podchloryn, nadtlenek wodoru) o grubości 20 mm +/- 4 mm - wyprowadzenie instalacji z podłogi w postaci centralnego słupa lub nadstawki z półkami (gniazda elektryczne zwykłe i gwarantowane, sieciowe) bez instalacji wodno-kanalizacyjnej- 6x gniazdo 230 V w kolumnach nadstawki, oświetlenie led - szafki pod blatem na kółkach: 2x 900 z 2x szufladą 2x drzwi 		
B WYMAGANIA DODATKOWE			
17.	Termin realizacji zamówienia do 98 dni od daty podpisania umowy	Tak – podać w dniach	
18.	Udzielona gwarancja i bezpłatny serwis gwarancyjny na co najmniej 24 miesięcy od daty dostawy potwierdzonej Protokołem Zdawczo-odbiorczym.	Tak – podać w miesiącach	
19.	Zapewniony autoryzowany serwis gwarancyjny i pogwarancyjny na terenie Polski	Tak	
20.	Wraz z dostawą zostaną dostarczone stosowne certyfikaty oraz dokumenty gwarancyjne	Tak	

UWAGA!

* **Tak-podać** – należy podać oferowane parametry/wartości
Tak/ Nie – należy wpisać Tak lub Nie

Rysunek poglądowy rozkładu mebli w laboratorium stanowi Załącznik nr 3 do Zaproszenie do złożenia oferty cenowej.

..... dnia

.....
Podpis Wykonawcy, albo upoważnionego
przedstawiciela Wykonawcy z pieczęcią imienną

.....
pieczęćka firmowa Wykonawcy

Arkusz obliczenia ceny

Oferta na dostawę i montaż mebli laboratoryjnych dla ODIZZB WIHE w Puławach

L p.	Przedmiot oferty	Nazwa towaru jaka pojawi się na fakturze (podać)	Typ/model (podać)	Producent (podać)	Nr. kat. producenta (podać)	Ilość (podać)	J.m. (podać)	Cena jedn. netto [zł] (podać)	Wartość netto [zł] (podać) 7x9	Stawka VAT [%] (podać)	Kwota VAT [zł] (podać)	Wartość Brutto [zł] (podać) 10+12
1	2	3	4	5	6	7	8	9	10	11	12	13
1	Dostawa i montaż mebli laboratoryjnych dla ODIZZB WIHE w Puławach											
RAZEM												X

*Uwaga:

Tak obliczoną cenę ofertową brutto należy przemieścić do Arkusza informacji cenowo-techniczno-eksploatacyjnej (pkt.13)

..... dnia

.....
Podpis Wykonawcy, albo upoważnionego przedstawiciela Wykonawcy z pieczęcią imienną

UMOWA DOSTAWY Nr.....(Projekt).

W dniu ...03.2020 roku w Warszawie pomiędzy:

Wojskowym Instytutem Higieny i Epidemiologii im. gen. Karola Kaczkowskiego z siedzibą w Warszawie przy ul. Kozielskiej 4, kod pocztowy: 01-163 Warszawa, REGON 010190547, NIP 527-020-62-63, wpisanym do rejestru przedsiębiorców prowadzonego przez Sąd Rejonowy dla m. st. Warszawy w Warszawie, XII Wydział Gospodarczy Krajowego Rejestru Sądowego, nr KRS 0000141719, reprezentowanym przez:

..... – DYREKTORA WIHE

zwanym dalej „Zamawiającym”

a

....., z siedzibą w przy ul., kod pocztowy:, REGON, NIP, wpisaną do rejestru przedsiębiorców prowadzonego przez, nr, reprezentowaną przez:

..... –

zwaną dalej „Wykonawcą”, została zawarta umowa o następującej treści:

Strony zawierają umowę mając na względzie treść art. 4 pkt. 8 Ustawy z dnia 29.01.2004 r. Prawo zamówień publicznych.

§ 1

1. Przedmiotem umowy jest **dostawa i montaż mebli laboratoryjnych dla ODiZZB WIHE w Puławach**. Szczegółowy zakres przedmiotu umowy, zawarty jest w *Arkuszu informacji cenowo-techniczno-eksploatacyjnej*, stanowiącym ofertę z dnia2020 r., którego kserokopia stanowi Załącznik nr 1 do niniejszej umowy.
2. „Wykonawca” zobowiązuje się na własny koszt i ryzyko dostarczyć przedmiot zamówienia, o którym mowa w ust. 1 do **ODiZZB WIHE w Puławach**.

§ 2

1. Za dostawę i montaż przedmiotu umowy określonego w § 1 „Zamawiający” zobowiązuje się Zapłacić „Wykonawcy” cenę w łącznej kwocie **zł brutto** (słownie:).
2. Cena obejmuje wszelkie koszty związane z transportem do ODiZZB WIHE w Puławach (Ul. Lubelska 4, 24-100 Puławy) wraz z załadunkiem i rozładunkiem, opakowaniem transportowym, opłatami pośrednimi, należnościami celnymi, montażem, rabatami cenowymi i podatkiem VAT oraz opłatę za opakowanie producenta.

§ 3

„Zamawiający” zobowiązuje „Wykonawcę” do dostarczenia przedmiotu umowy zgodnie z wymaganiami określonymi przez „Zamawiającego” w Zaproszeniu do złożenia oferty cenowej z dnia2020 r., zaś „Wykonawca” zobowiązuje się wymagania te spełnić.

§ 4

1. Termin dostawy i montażu przedmiotu umowy ustala się **do** dni od dnia od dnia podpisania niniejszej umowy.
2. „Wykonawca” udziela **miesięcznej** gwarancji od daty dostawy i montażu przedmiotu umowy

potwierdzonej Protokołem zdawczo-odbiorczym.

§ 5

1. Termin płatności strony ustaliły na 14 dni (słownie: czternaście dni) licząc od dnia dostarczenia prawidłowo wystawionej faktury VAT, która może zostać przez „Wykonawcę” wystawiona po dostarczeniu kompletnego i zgodnego z wymogami „Zamawiającego” przedmiotu zamówienia potwierdzonego Protokołem zdawczo-odbiorczym, którego wzór stanowi Załącznik nr 2 do niniejszej umowy.
2. Należność będzie przekazana na konto „Wykonawcy” wskazane na fakturze.
3. **Fakturę należy dostarczyć do Kancelarii jawnej WIHE w Warszawie przy ul. Kozielskiej 4 (bud nr 1 pok. Nr 7).**
4. Zamawiający na podstawie art. 4 ust. 3 ustawy z dnia 9 listopada 2018 r. o elektronicznym fakturowaniu w zamówieniach publicznych, koncesjach na roboty budowlane lub usługi oraz partnerstwie publiczno-prywatnym wyłącza możliwość stosowania przez „Wykonawcę” względem „Zamawiającego” ustrukturyzowanych faktur elektronicznych w związku z realizacją niniejszej umowy.

§ 6

1. „Zamawiający” może naliczyć „Wykonawcy” kary umowne z tytułu:
 - a) opóźnienia w realizacji przedmiotu umowy w wysokości 0,2 % wartości umownej brutto towaru niedostarczonego przez „Wykonawcę” w umówionym terminie, za każdy rozpoczęty dzień opóźnienia;
 - b) stwierdzonego przez „Zamawiającego” niewykonania lub nienależytego wykonania niniejszej umowy w całości (np. z powodu dostarczenia towaru niezgodnego z wymaganiami „Zamawiającego”, o których mowa w niniejszej umowie) w wysokości 10% wartości brutto przedmiotu umowy, o której mowa w § 2. W takim przypadku „Zamawiającemu” przysługuje także prawo odstąpienia od niniejszej umowy z przyczyn zależnych od „Wykonawcy”;
 - c) stwierdzonego przez „Zamawiającego” niewykonania lub nienależytego wykonania niniejszej umowy w części (np. z powodu dostarczenia części towaru niezgodnego z wymaganiami „Zamawiającego”, o których mowa w niniejszej umowie) w wysokości 10% wartości brutto części przedmiotu umowy, w której umowa została przez „Wykonawcę” wykonana w sposób nienależyty lub nie została wykonana;
 - d) Odstąpienia od niniejszej umowy z przyczyn niezależnych od „Zamawiającego” w wysokości 10 % wartości brutto umowy, o której mowa w §2.
2. W przypadku gdy wysokość kar umownych nie pokrywa w pełni wysokości szkody poniesionej przez „Zamawiającego”, „Zamawiającemu” służy roszczenie o pokrycie różnicy na zasadach ogólnych.

§ 7

1. Odstąpienie od niniejszej umowy, o którym mowa w § 6 ust. 1 lit. b i d może nastąpić w terminie 6 dni od upływu terminu, o którym mowa w § 4 ust. 1 umowy.
2. W przypadku określonym w § 6 ust. 1 lit. c nie będą przysługiwały „Wykonawcy” inne roszczenia poza roszczeniem o zapłatę za asortyment już dostarczony i przyjęty przez „Zamawiającego”.

§ 8

1. W przypadku stwierdzenia wad ilościowych lub jakościowych w dostarczonym towarze „Zamawiający” niezwłocznie zawiadomi o tym „Wykonawcę”.
2. „Wykonawca” zobowiązany jest do udzielenia odpowiedzi na złożoną przez „Zamawiającego” reklamację w terminie do 5 dni od chwili zgłoszenia reklamacji. Po bezskutecznym upływie tego terminu reklamacja uważana będzie za uznaną w całości zgodnie z żądaniem „Zamawiającego”.
3. „Zamawiającemu” przysługuje prawo odmowy przyjęcia dostarczonego towaru w całości lub w części i żądania wymiany na wolny od wad w przypadku:
 - a) dostarczenia towaru niewłaściwej jakości, w tym nie posiadającego określonego w niniejszej umowie terminu ważności (gwarancji),
 - b) dostarczenia towaru niezgodnego z przedmiotem zamówienia.

4. „Zamawiającemu” przysługuje prawo odmowy przyjęcia towaru dostarczonego z opóźnieniem.

§ 9

1. „Wykonawca”, w przypadku powstania ewentualnych zaległości płatniczych po stronie „Zamawiającego”, zobowiązuje się niezwłocznie (najpóźniej następnego dnia roboczego) powiadomić pisemnie o zaistniałej sytuacji „Zamawiającego”.
2. Dla należności przeterminowanych (których termin płatności już minął) „Wykonawca” zobowiązuje się do wystąpienia z pisemnym wnioskiem do „Zamawiającego” o zawarcie porozumienia w sprawie spłaty zaległych należności „Wykonawcy”, przed podjęciem jakichkolwiek kroków w celu ich ewentualnego sądowego dochodzenia.
3. „Wykonawca” może dokonać przelewy wierzytelności z niniejszej umowy na osoby trzecie wyłącznie pod warunkiem uzyskania uprzedniej pisemnej zgody „Zamawiającego”.

§10

1. Wszelkie zmiany i uzupełnienia niniejszej umowy wymagają formy pisemnej pod rygorem nieważności.
2. W sprawach nieuregulowanych niniejszą umową mają zastosowanie przepisy ustawy Prawo zamówień publicznych, Kodeksu cywilnego wraz z przepisami odrębnymi mogącymi mieć zastosowanie do niniejszej umowy.

§ 11

1. Strony będą dążyć do rozstrzygnięcia sporów mogących wyniknąć przy realizacji niniejszej umowy na drodze ugodowej.
2. Jeżeli strony nie osiągną kompromisu, wówczas sporne sprawy rozstrzygane będą przez Sąd Powszechny właściwy dla siedziby „Zamawiającego”.

§ 12

1. Umowę sporządzono w dwóch jednobrzmiących egzemplarzach, po jednym egzemplarzu dla każdej ze Stron.
2. Załączniki stanowiące integralną część niniejszej umowy:
Załącznik Nr 1 - Kserokopia Arkusza informacji cenowo-techniczno-eksploatacyjnej.
Załącznik Nr 2 – Wzór Protokołu zdawczo-odbiorczego

WYKONAWCA

ZAMAWIAJĄCY

PROTOKÓŁ ZDAWCZO-ODBIORCZY

data odbioru

WYKONAWCA:		ZAMAWIAJĄCY:	
Firma:		Wojskowy Instytut Higieny i Epidemiologii	
ul.		ul. Kozielska 4	
Kod, Miejscowość		01-163 Warszawa	
NIP		NIP 527-020-62-63	

Przedmiot dostawy i odbioru w ramach umowy nrz dnia

Lp.	Nazwa towaru	Typ	Producent	Nr seryjny (fabryczny)	Nr kat.	Rok prod.	Ilość	Wartość brutto (PLN)

Gwarancja miesięcy od daty odbioru.

Kompletność dostawy TAK / NIE¹Prawidłowość uruchomienia TAK/NIE¹

Uwagi:

.....
.....

Osoby przeszkolone w obsłudze (Użytkowaniu) przedmiotu dostawy ze strony Zamawiającego:

Lp.	Imię i Nazwisko	Podpis	Lp.	Imię i Nazwisko	Podpis

Niniejszy dokument sporządzono w 2 jednakowo brzmiących egzemplarzach po jednym dla każdej ze Stron.

.....
Przedstawiciel Wykonawcy.....
Przedstawiciel Zamawiającego¹ Niepotrzebne skreślić

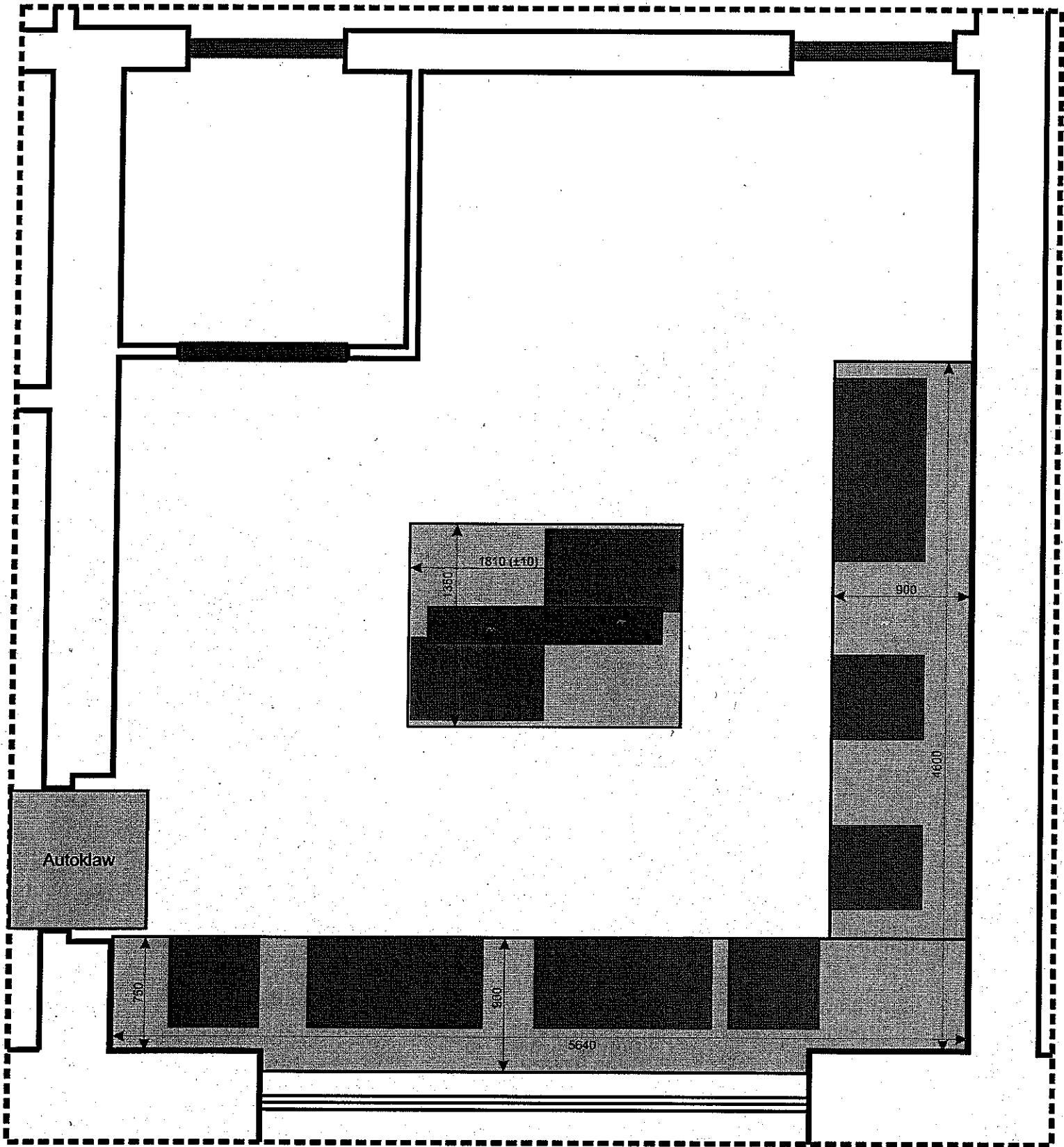

Rysunek poglądowy
rozkładu mebli w Laboratorium